

REZ A-A

M 1:50

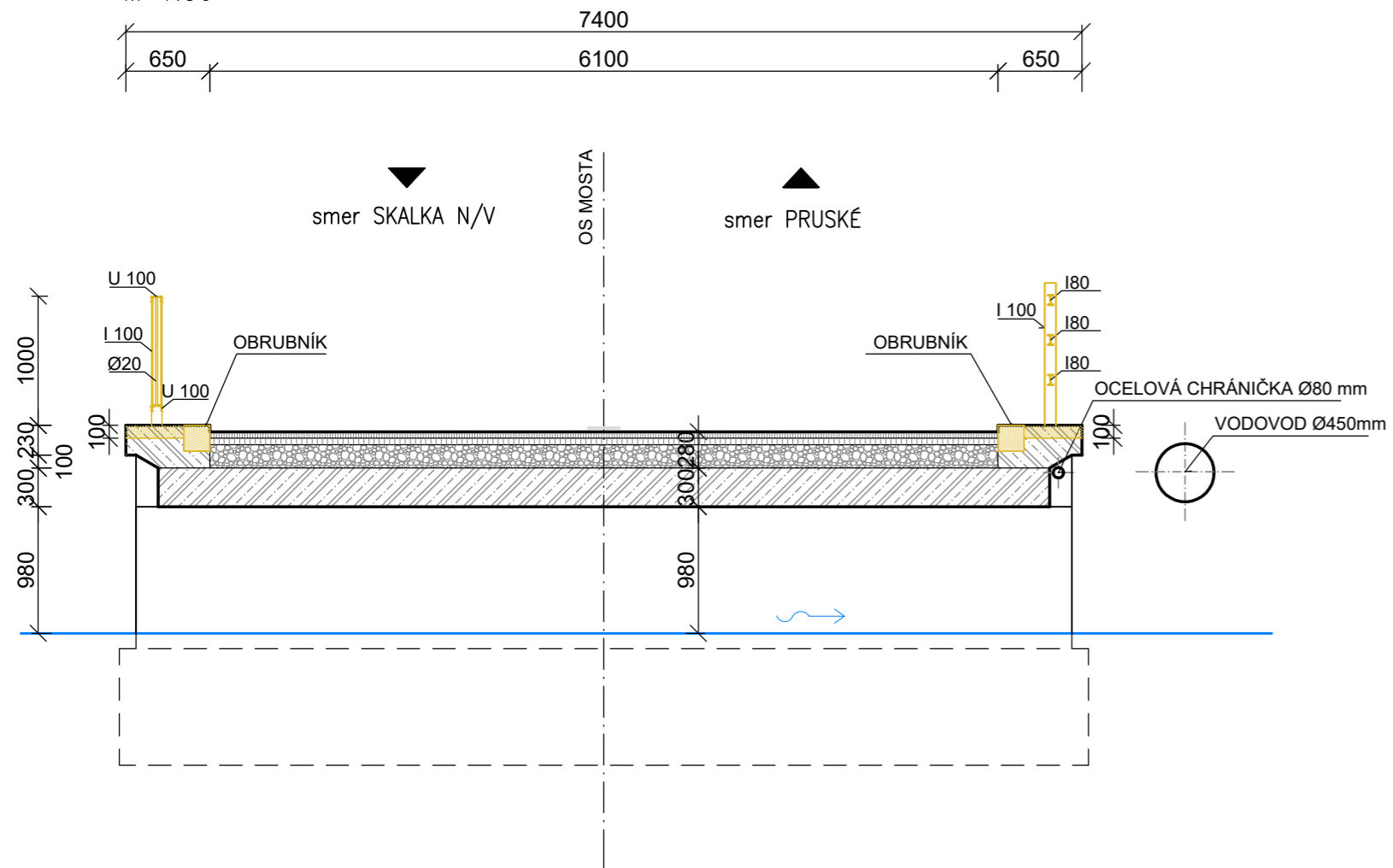

REZ B-B

M 1:50

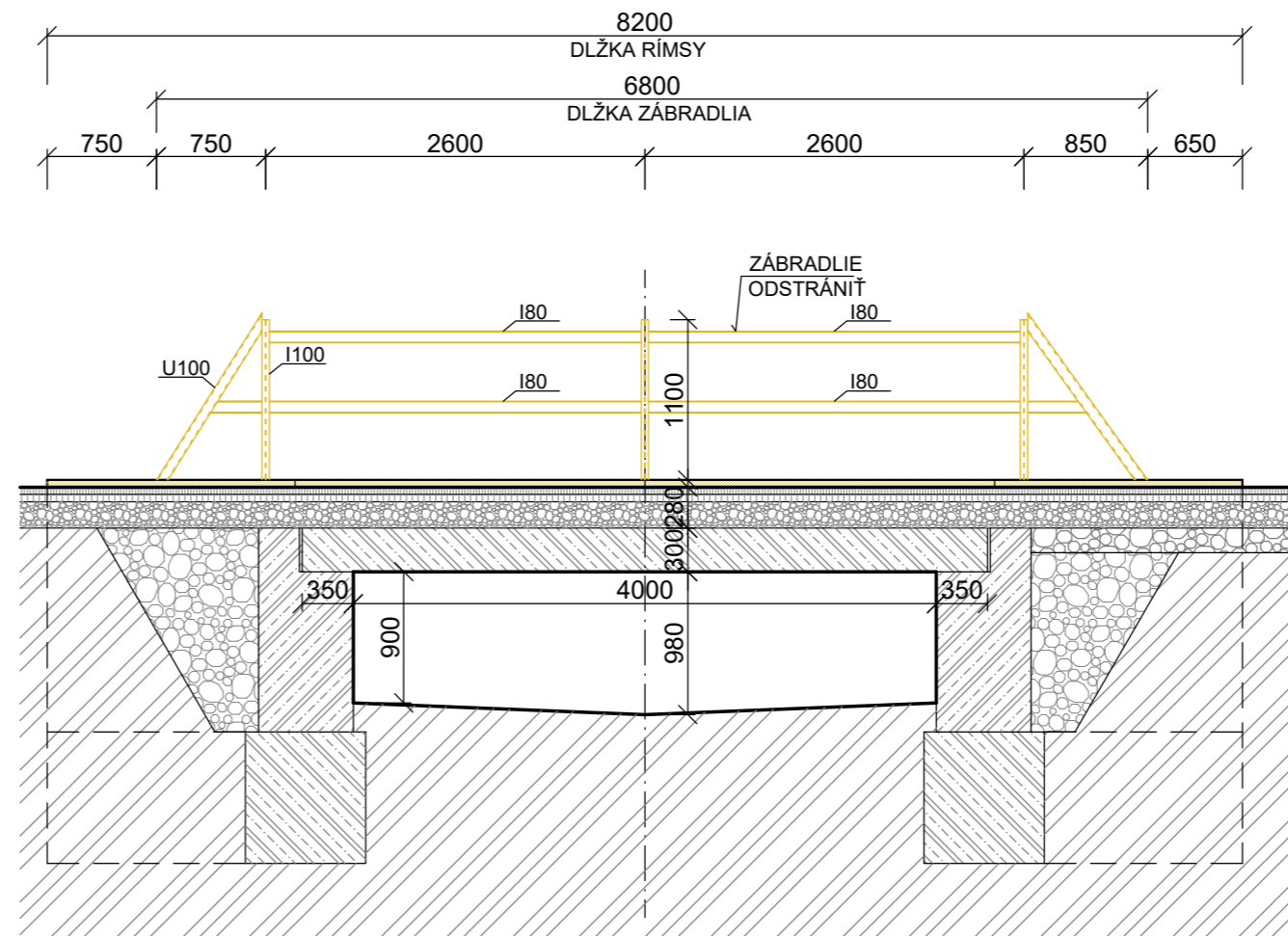

POHLAD P1

M 1:50

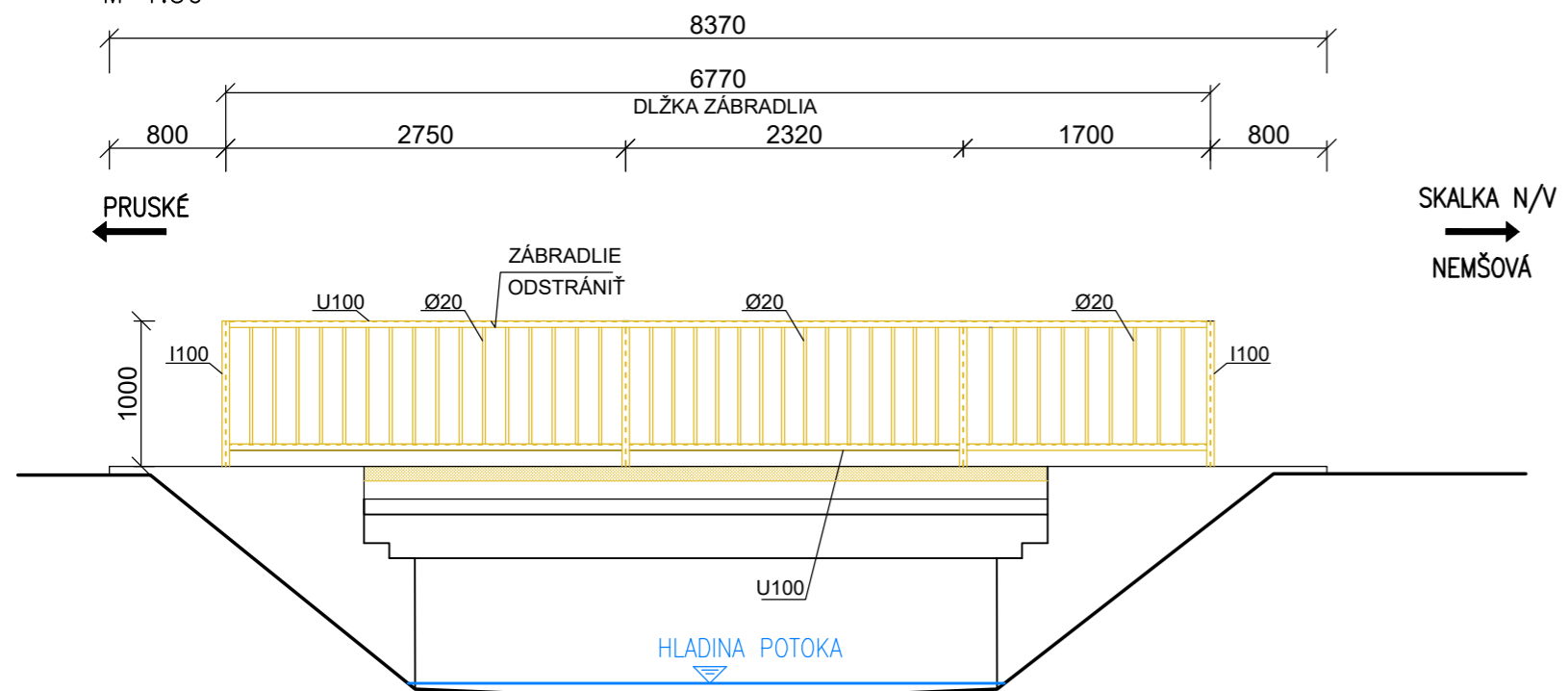

POZNÁMKA:

PORUCHY

- ODSTRÁNENIE UVOLNENÝCH ČASTÍ ŽELEZOBET. KONŠTRUKCIE A ODSTRÁNENIE STARÝCH OPRÁV Z CEMENTOVEJ MALTY
- OTRÝSKANIE SPODNEJ ČASTI NOSNEJ KONŠTRUKCIE A LÍCOVEJ ČASTI OPOR A KRÍDEL 61 m²

TENTO VÝKRES JE 1 LISTOVÝ

Zodp.proj. Ing. Ján MALAST	Vypracoval Ing. Ján MALAST	Kreslil Katarína ŽIAČIKOVÁ	H.I.P. Ing. Ján MALAST	<p>Malastav s.r.o. Olbrachtova 20, 91101 Trenčín IČO: 36328626, tel. 032/6580772</p>
Okresný úrad: ILAVA	Obecný úrad: BOHUNICE	Investor: SPRÁVA CIEST TSK, BRNIANSKA 3, 911 05 TRENČÍN		
<p align="center">STAVEBNÁ ÚDRŽBA MOSTNÝCH OBJEKTOV MOST V OBCI BOHUNICE M 3856 1.1 DOKUMENTÁCIA PRE STAVEBNÚ ÚDRŽBU</p>				Σ Formátov 3x4
				Dátum 09.2025
<p align="center">NÁZOV: REZ A-A, REZ B-B – JESTVUJÚCI STAV, BÚRACIE PRÁCE</p>				Stupeň dok. STAV.ÚDRŽBA Z.č. 25-0537-25
				Arch.č. MA 25/2025
Mierka: 1:50				Por. č.v. 02